

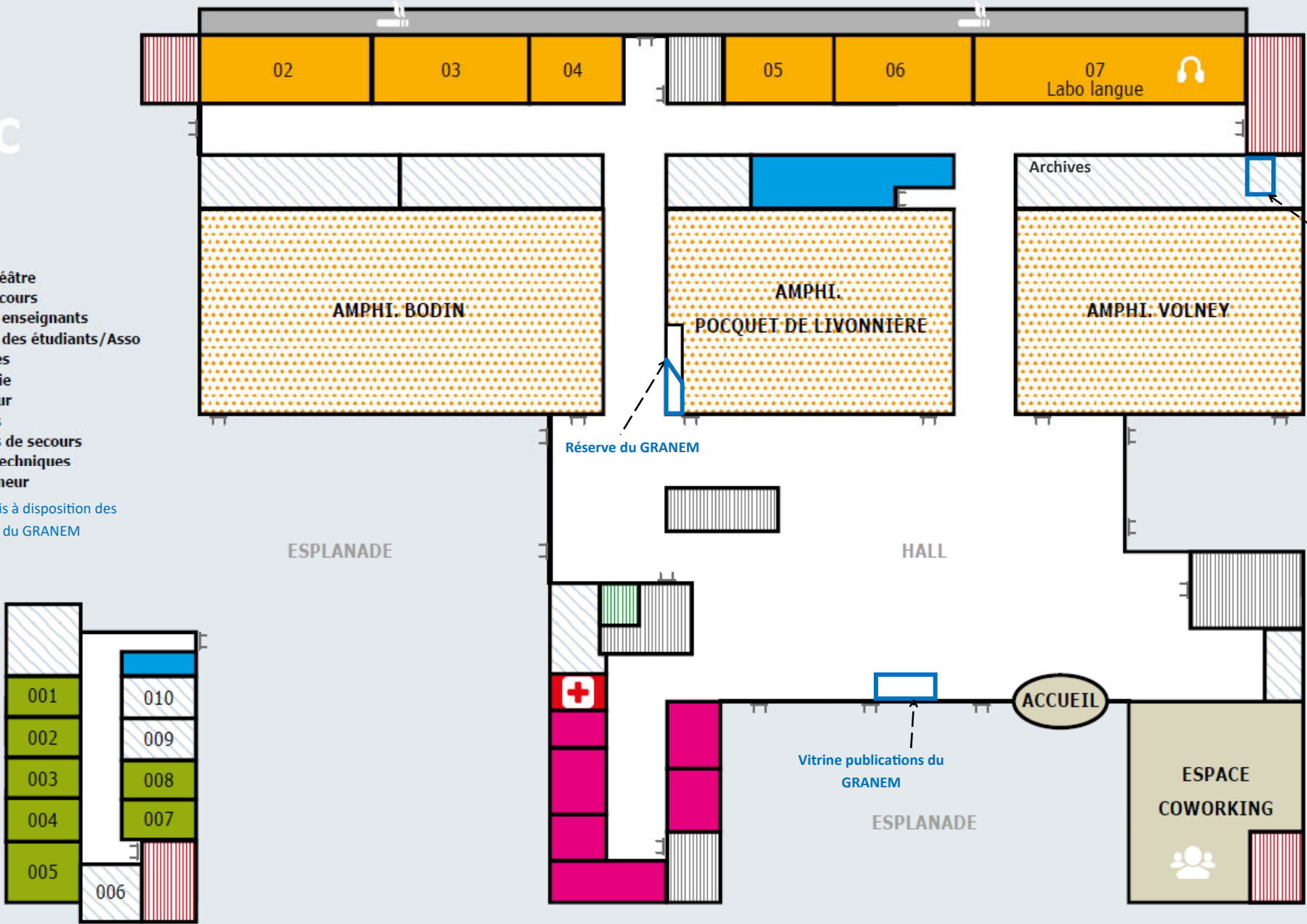









RDC

-  Amphithéâtre
-  Salle de cours
-  Bureaux enseignants
-  Bureaux des étudiants/Asso
-  Sanitaires
-  Infirmerie
-  Ascenseur
-  Escaliers
-  Escaliers de secours
-  Locaux techniques
-  Zone fumeur
-  Locaux mis à disposition des membres du GRANEM



DEG : Locaux des chercheurs du GRANEM — mise à jour 09/06/2022

1^{er}
étage

-  Amphithéâtre
-  Salle de cours
-  Bureaux administratifs
-  Sanitaires
-  Ascenseur
-  Escaliers
-  Escaliers de secours
-  Locaux techniques
-  Locaux mis à disposition des membres du GRANEM
-  Locaux affectés aux stagiaires du service recherche et aux IGE de contrats de recherche (dont GRANEM)



Bureau du Doyen de DEG (Membre du GRANEM)



DEG : Locaux des chercheurs du GRANEM — mise à jour 09/06/2022

2^e étage

- Amphithéâtre
- Salle de cours
- Bureaux enseignants
- Sanitaires
- Ascenseur
- Escaliers
- Escaliers de secours
- Locaux techniques
- Locaux mis à disposition des membres du GRANEM

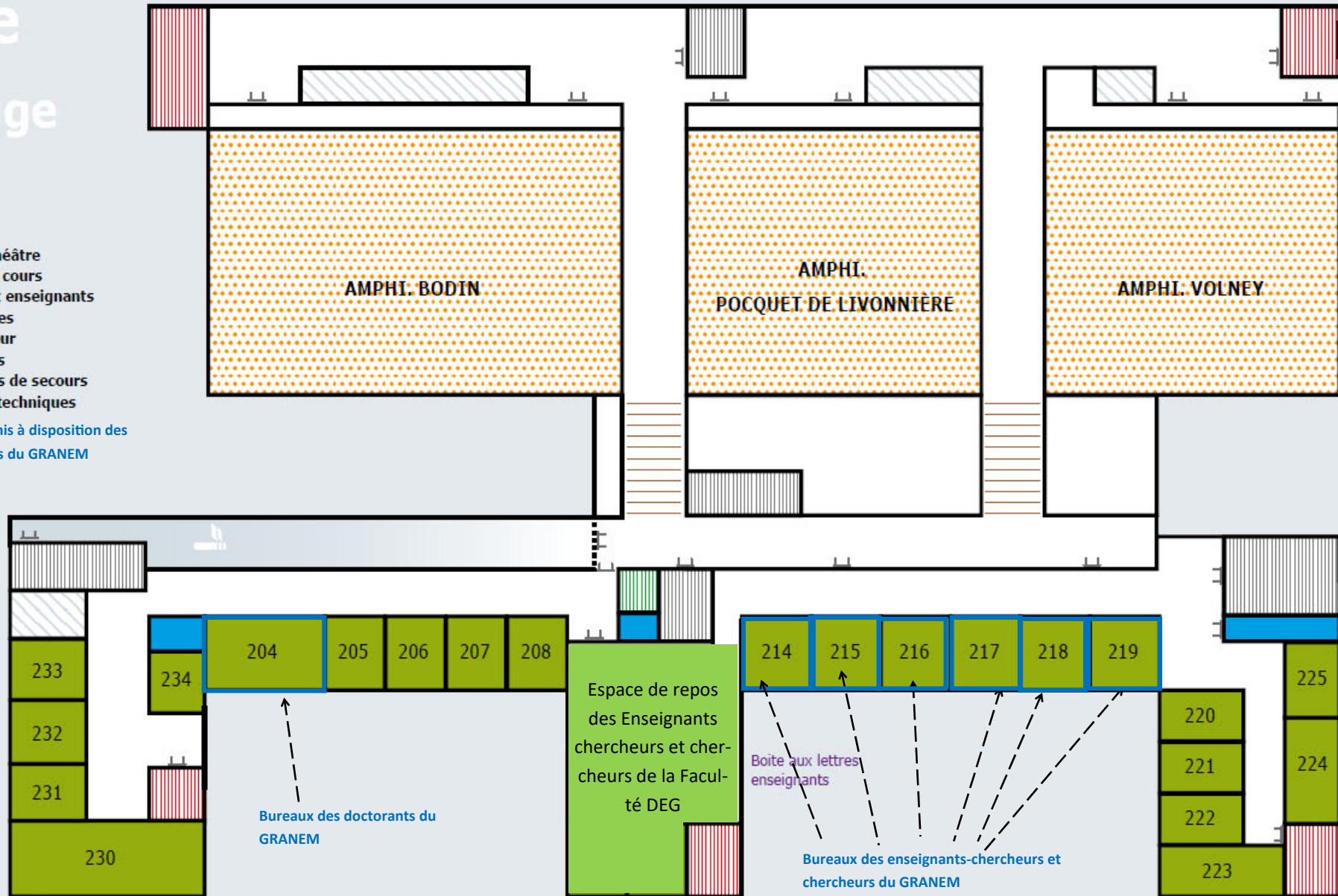

ESTHUA

2ème étage

 : Bureaux des chercheurs du GRANEM



ESTHUA

3ème étage

 : Bureaux des chercheurs du GRANEM



ESTHUA

4ème étage

 : Bureaux des chercheurs du GRANEM

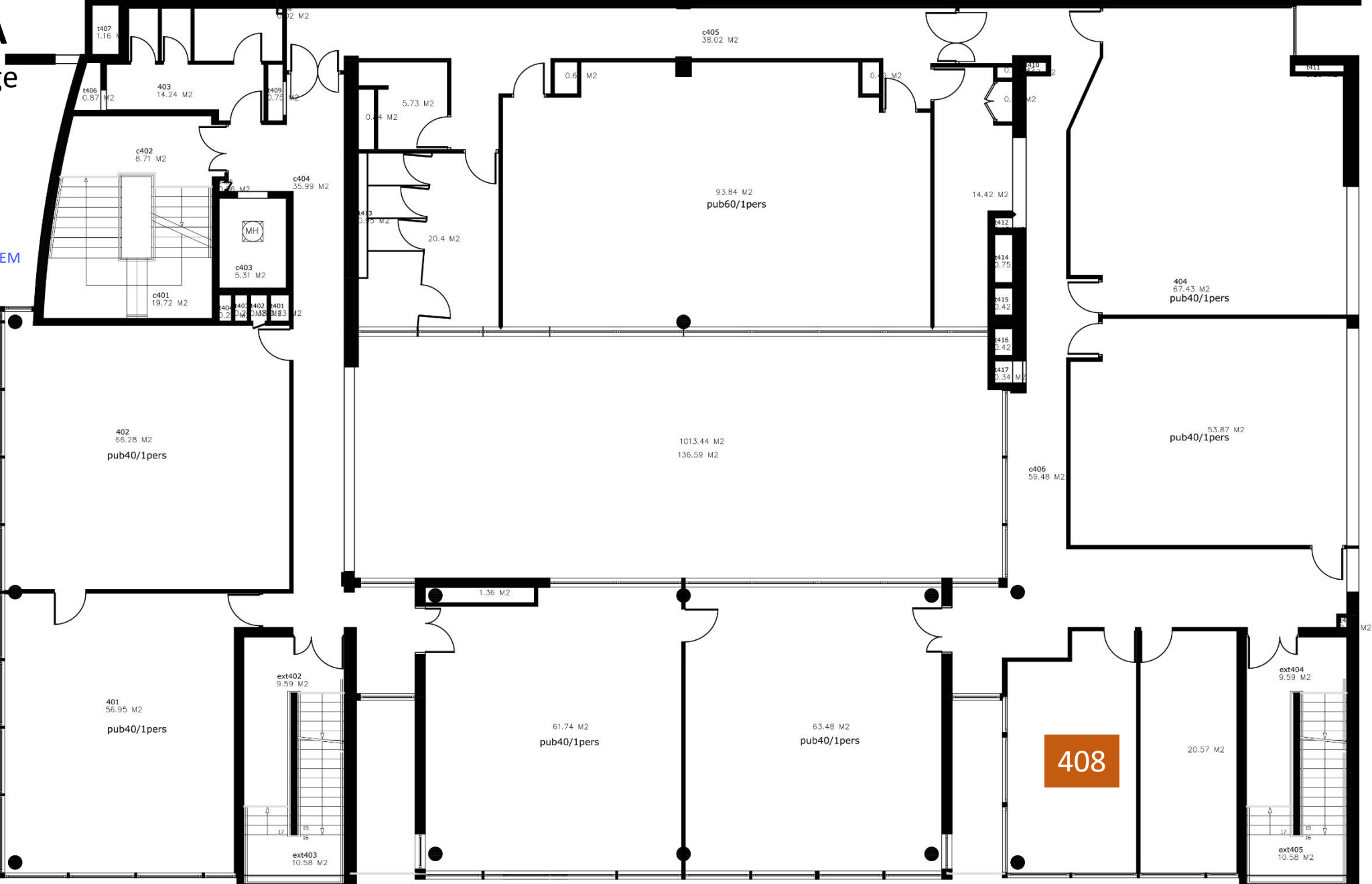

ESTHUA

5ème étage

 : Bureaux des chercheurs du GRANEM

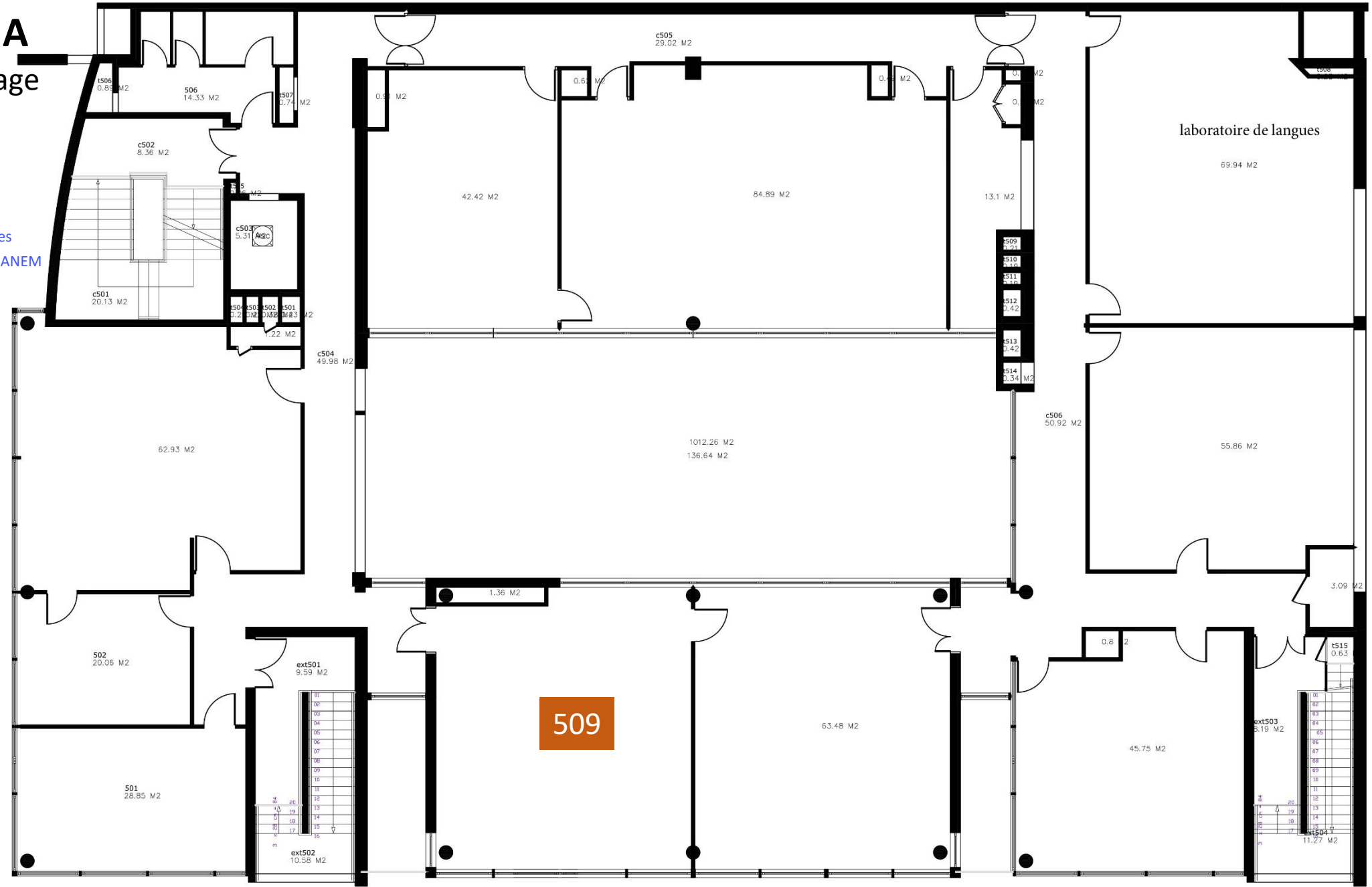

IAE : Locaux des chercheurs du GRANEM — mise à jour 09/06/2022

2^e
étage

- Amphithéâtre
- Salle de cours
- Bureaux enseignants
- Sanitaires
- Ascenseur
- Escaliers
- Escaliers de secours
- Locaux techniques

Locaux mis à disposition des chercheurs du GRANEM par l'IAE

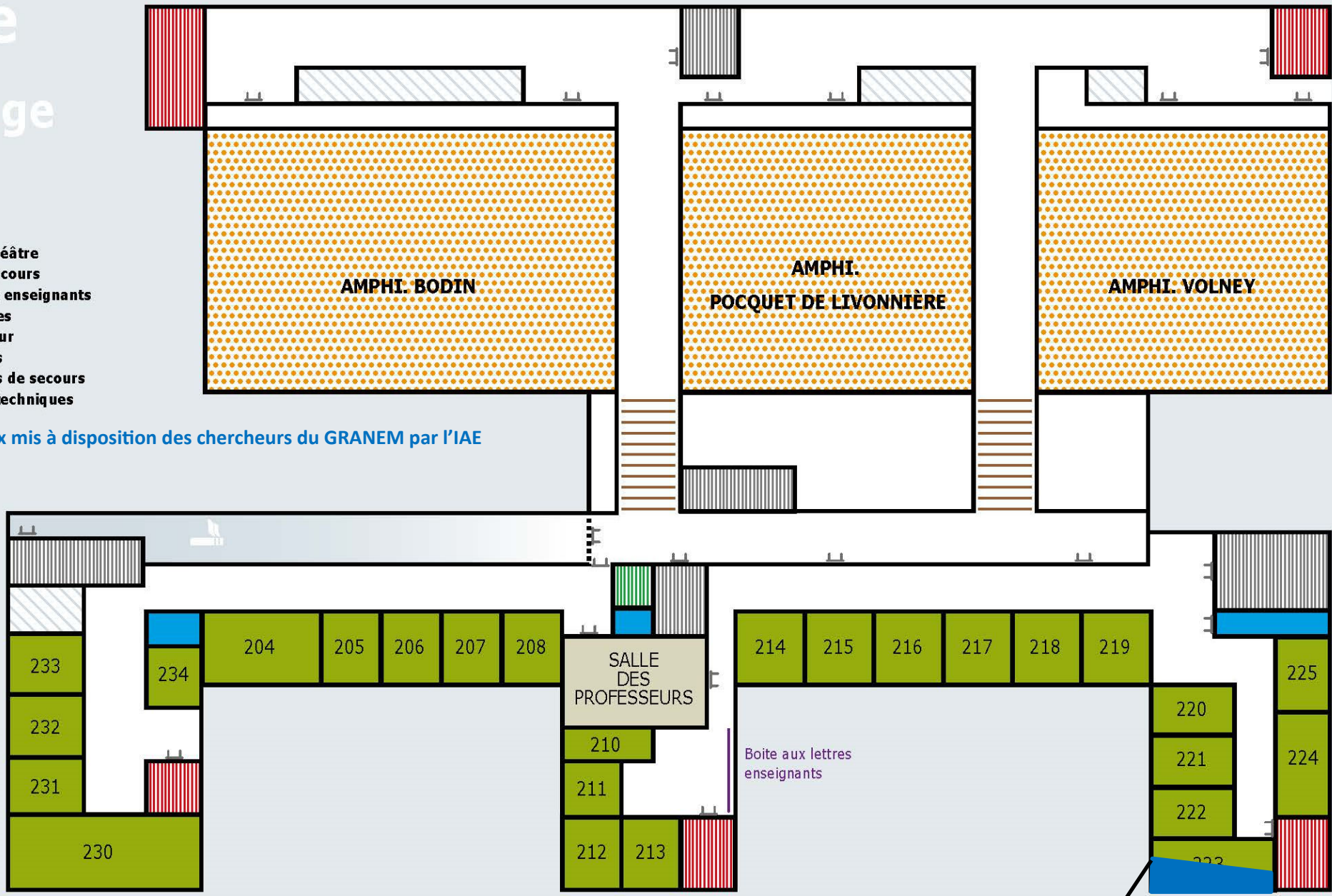

Bureau du Directeur de
l'IAE (Membre du GRANEM)



IAE : Locaux des chercheurs du GRANEM — mise à jour 09/06/2022

3^e
étage

- Amphithéâtre
- Salle de cours
- Salle informatique libre service
- Salle informatique de cours
- Sanitaires
- Ascenseur
- Escaliers
- Escaliers de secours
- Locaux techniques
- Zone fumeur

Locaux mis à disposition des chercheurs du GRANEM par l'IAE



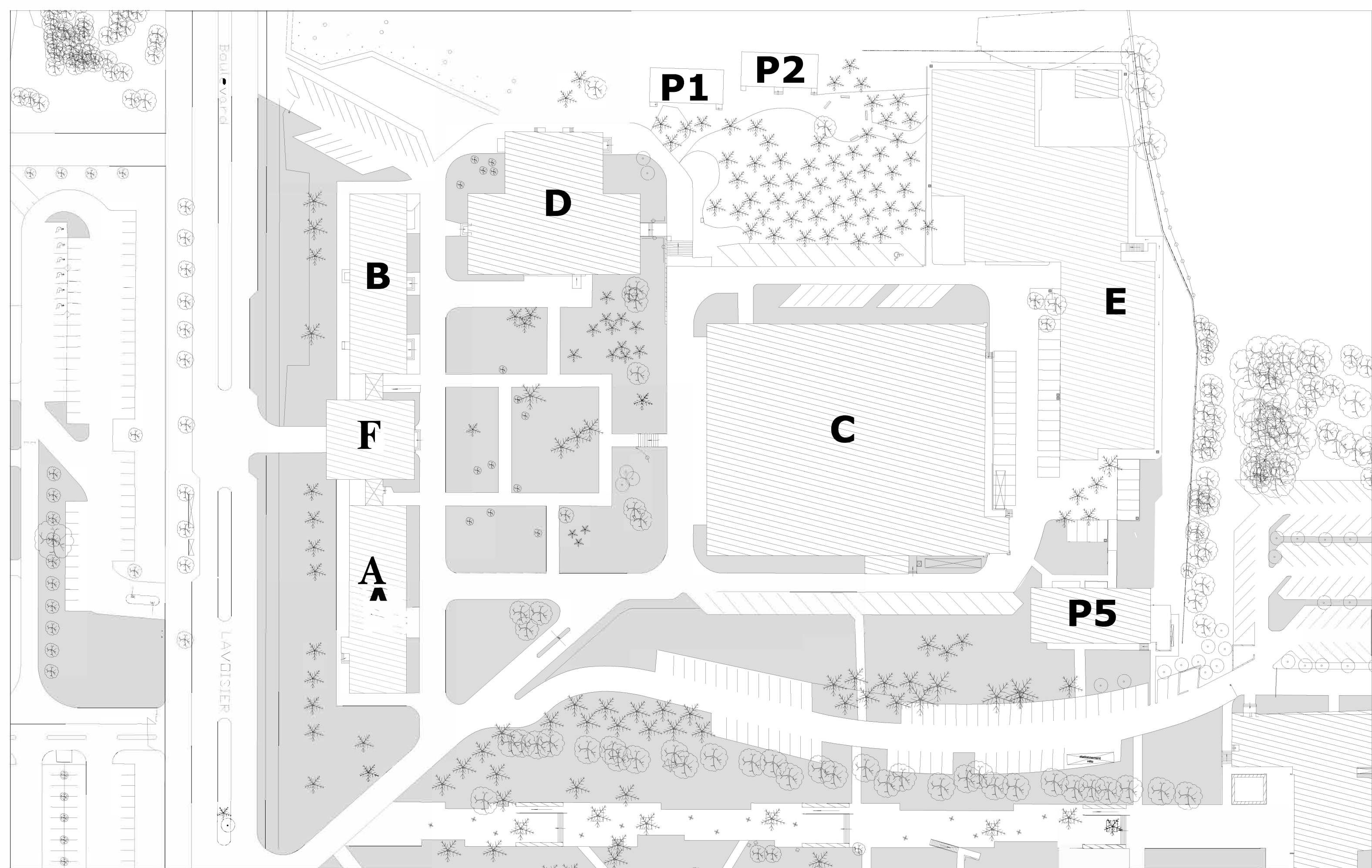

Boulevard

LAVOISIER

P1

P2

B

D

E

F

C

A

P5



Université d'Angers
40 rue de Rennes - BP 73532
49035 ANGERS Cedex 01

Site: Pôle Belle Beille
Adresse: 4 boulevard Lavoisier - BP 42018 - 49016 ANGERS Cedex
Tél: 02 41 73 52 52 - Fax: 02 41 73 53 30

| Date: | Modifications: |
|-------|----------------|
| | |
| | |
| | |

Direction du Patrimoine Immobilier
tél : 02 41 96 23 03 - fax: 02 41 96 22 71

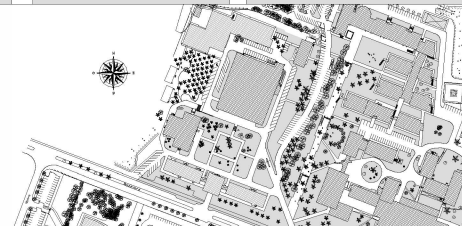

Plan de situation

I.U.T.
Plan masse

Echelle: 1/750ème

Date: 18/03/09

Bât. A, plan du Rez-de-Chaussée

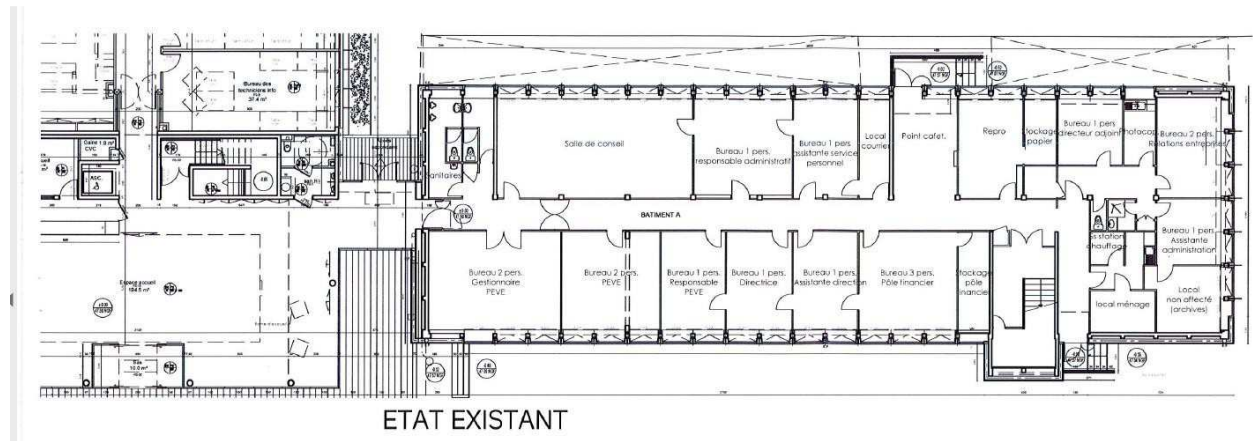

ETAT EXISTANT

Bât. A, plan du 1^{er} étage

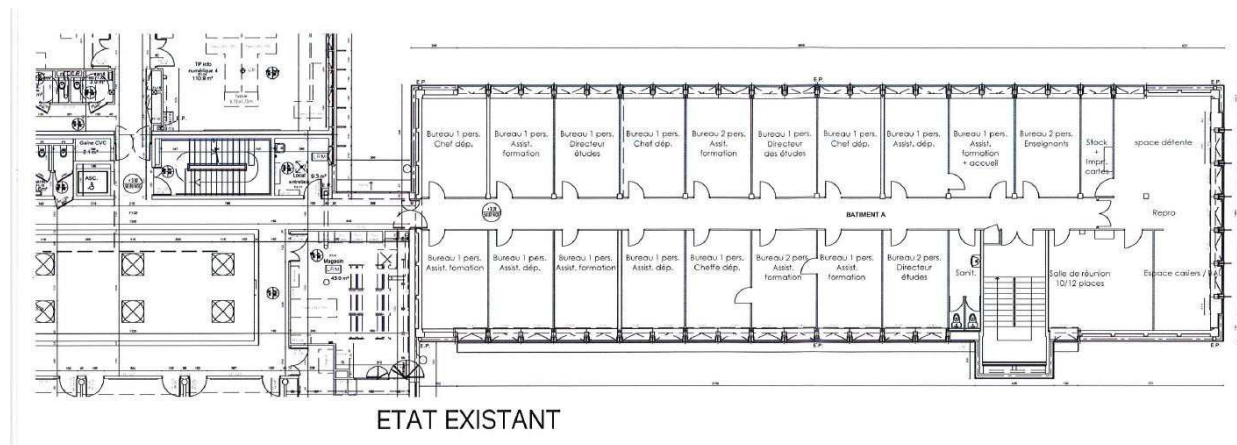

ETAT EXISTANT

Bât. A, plan du 2^{ème} étage

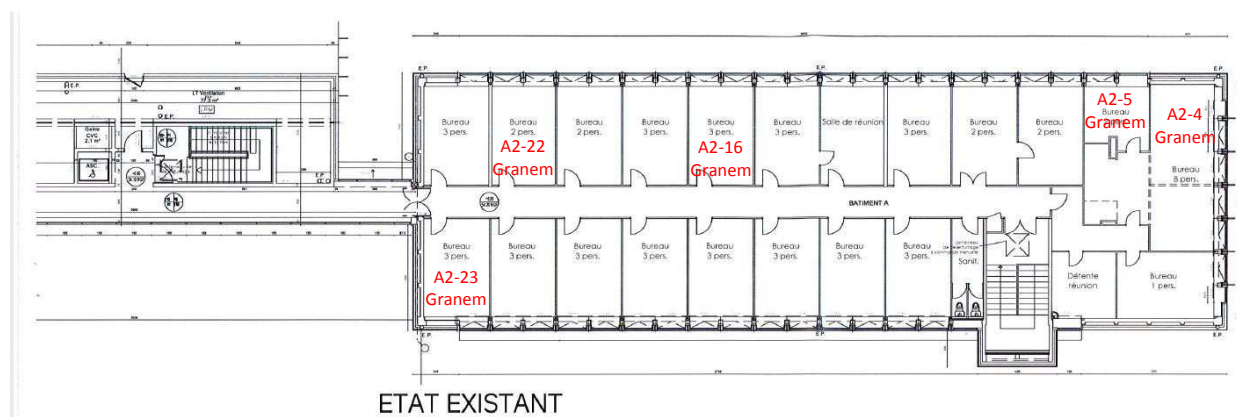

ETAT EXISTANT

A2-16 : M. Jude Eggoh et Mme Marianne Lefebvre

A2-22 : Mme Sandrine Emin et Mme Chloé Langeard

A2-23 : M. Hadj Nekka

A2-4 : M. Olivier Koumba et M. Ivan Dufeu

A2-5 : M. David Rulence

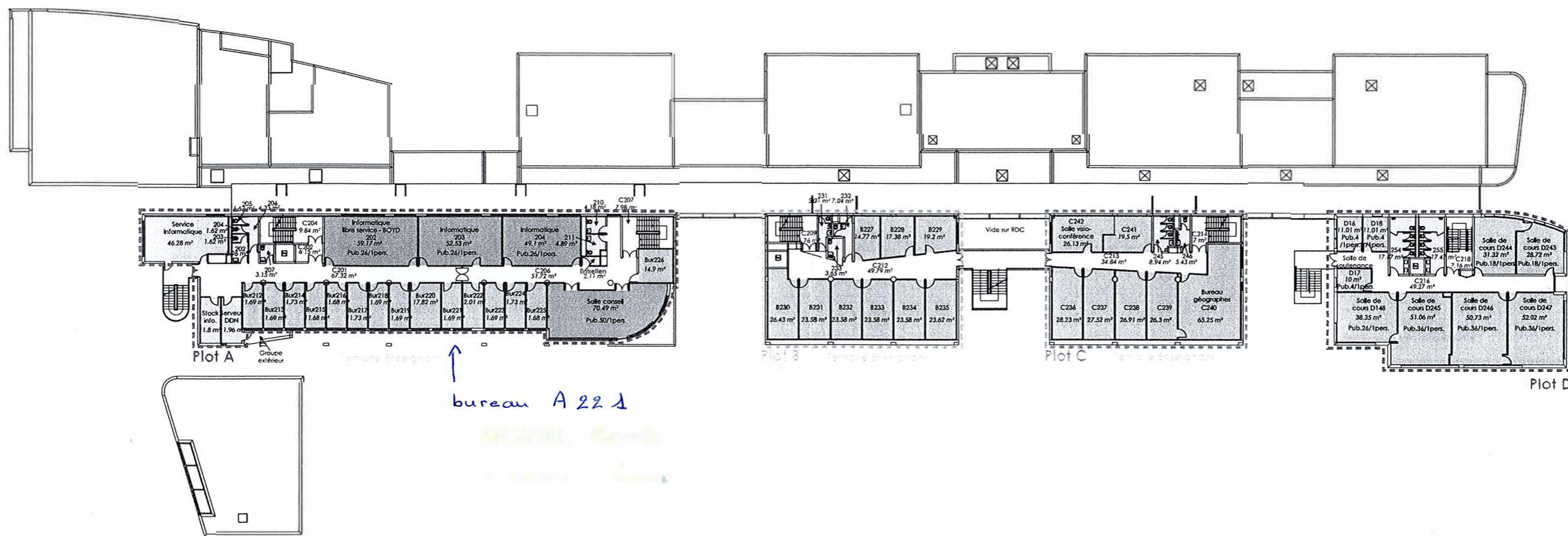

| | | | | | |
|--|-----------------------------------|--|------------------------------------|--|--|
| | Plot A - Amphithéâtre A B C D E F | | Administration / Scolarité | | Enseignement - Amphi |
| | Plot B | | Tertiaire Enseignant | | Cafétéria |
| | Plot C | | Tertiaire Etudiant | | Support technique / maintenance / annexes / Logement |
| | Amphithéâtre G H I J K L | | Enseignement - Salle info et audio | | Sanitaires communs |
| | Plot D | | Enseignement - Salle de cours | | Circulation |
| | Accès principal | | Accès secondaire | | |

Echelle approchée 1: 500ème



Locaux des chercheurs du GRANEM

mise à jour 06/09/2022

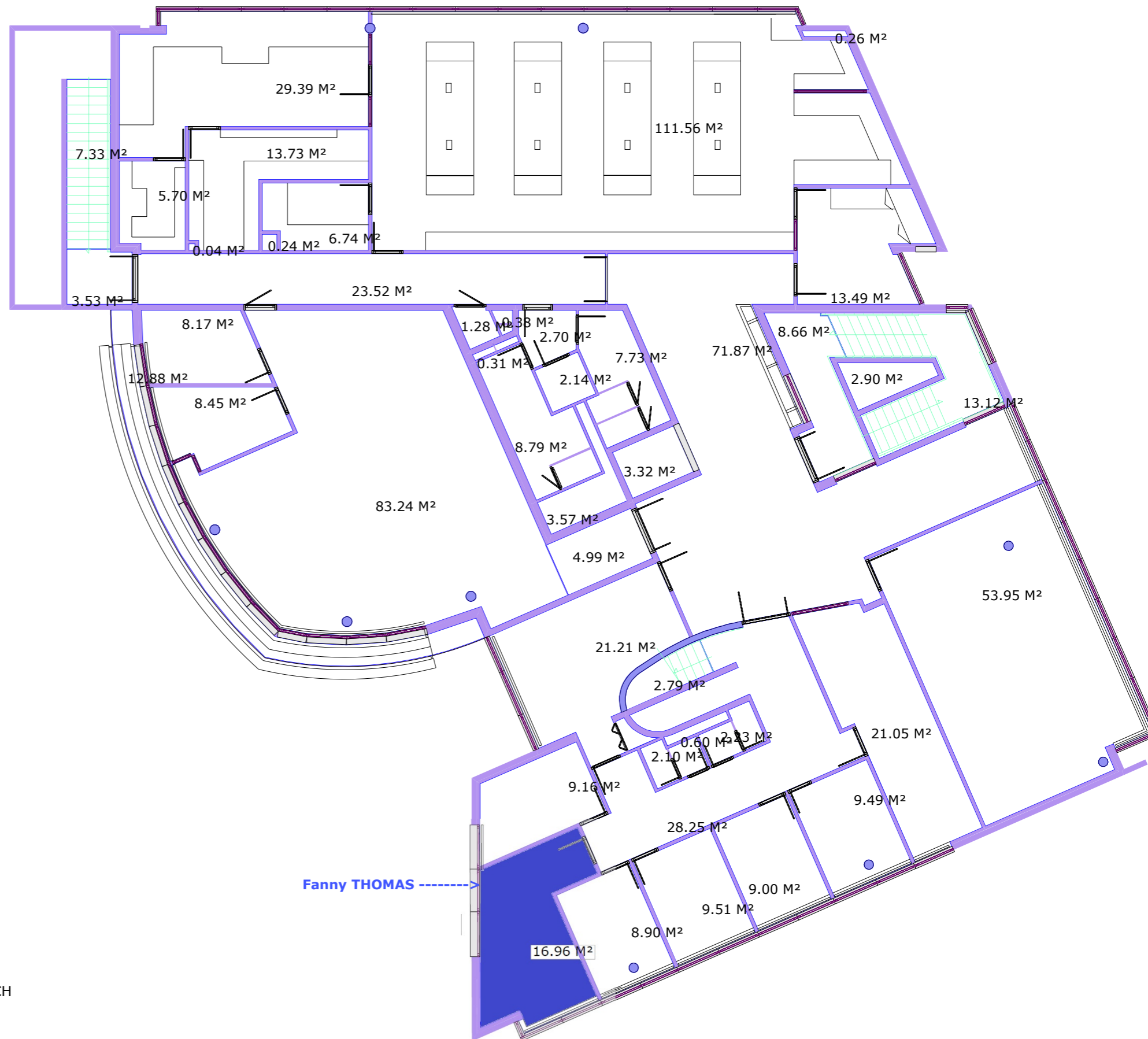

Légende :  Locaux mis à disposition des chercheurs du GRANEM par POLYTECH